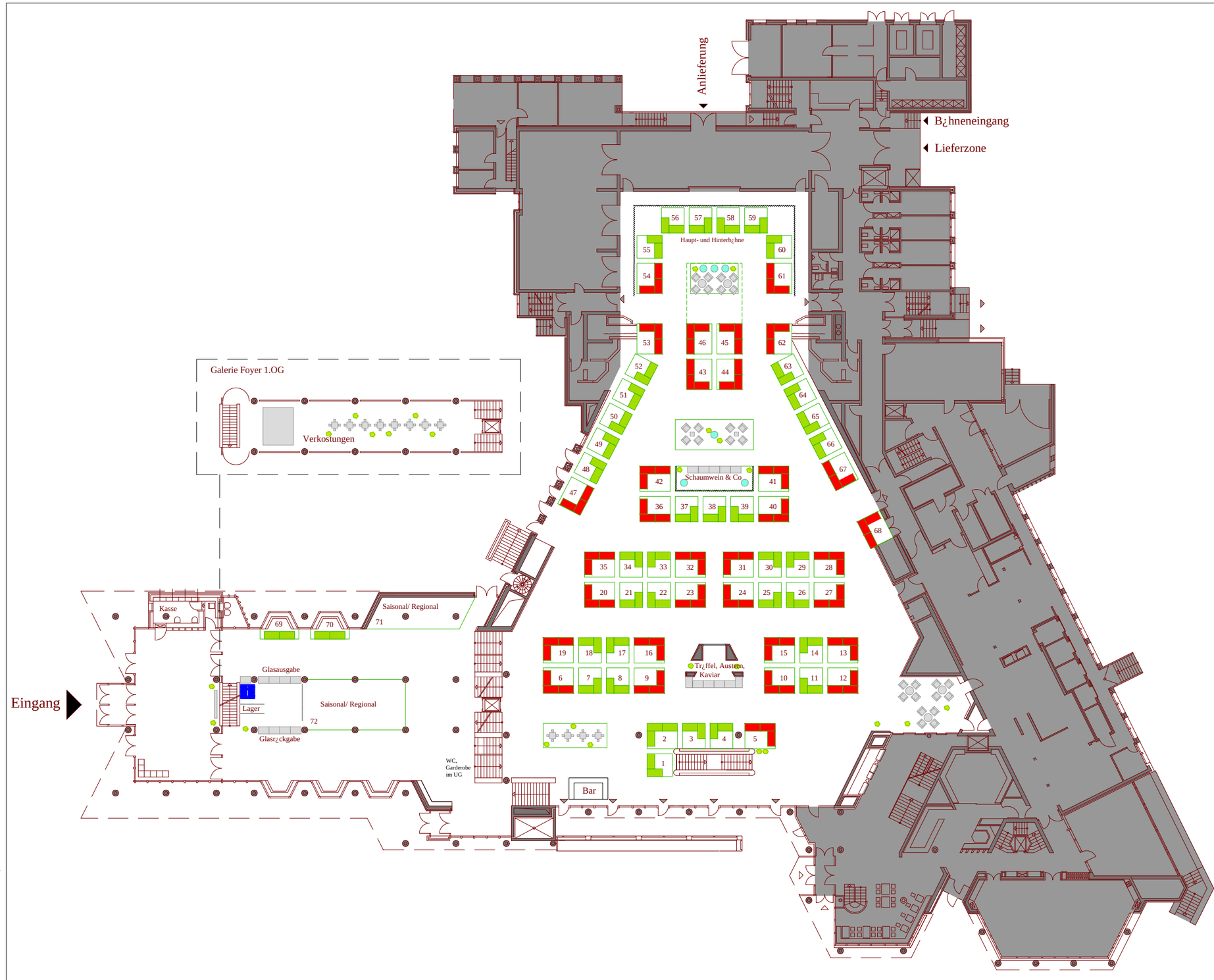

1	Standbezeichnung	qm
2	Standbezeichnung	qm
3	Standbezeichnung	qm
4	Standbezeichnung	qm
5	Standbezeichnung	qm
6	Standbezeichnung	qm
7	Standbezeichnung	qm
8	Standbezeichnung	qm
9	Standbezeichnung	qm
10	Standbezeichnung	qm
11	Standbezeichnung	qm
12	Standbezeichnung	qm
13	Standbezeichnung	qm
14	Standbezeichnung	qm
15	Standbezeichnung	qm
16	Standbezeichnung	qm
17	Standbezeichnung	qm
18	Standbezeichnung	qm
19	Standbezeichnung	qm
20	Standbezeichnung	qm
21	Standbezeichnung	qm
22	Standbezeichnung	qm
23	Standbezeichnung	qm
24	Standbezeichnung	qm
25	Standbezeichnung	qm
27	Standbezeichnung	qm
28	Standbezeichnung	qm
29	Standbezeichnung	qm
30	Standbezeichnung	qm
40	Standbezeichnung	qm
41	Standbezeichnung	qm
42	Standbezeichnung	qm
43	Standbezeichnung	qm
44	Standbezeichnung	qm
45	Standbezeichnung	qm
46	Standbezeichnung	qm
47	Standbezeichnung	qm
48	Standbezeichnung	qm
49	Standbezeichnung	qm
50	Standbezeichnung	qm
51	Standbezeichnung	qm
52	Standbezeichnung	qm
53	Standbezeichnung	qm
54	Standbezeichnung	qm
55	Standbezeichnung	qm
56	Standbezeichnung	qm
57	Standbezeichnung	qm
58	Standbezeichnung	qm
59	Standbezeichnung	qm
60	Standbezeichnung	qm
61	Standbezeichnung	qm
62	Standbezeichnung	qm
63	Standbezeichnung	qm
64	Standbezeichnung	qm
65	Standbezeichnung	qm
66	Standbezeichnung	qm
67	Standbezeichnung	qm
68	Standbezeichnung	qm
69	Standbezeichnung	qm
70	Standbezeichnung	qm
71	Standbezeichnung	qm
72	Standbezeichnung	qm

Die Anlieferung erfolgt ¿ber den Haupteingang bzw. ¿ber die Lieferzone im Nord-Westen.

Sanit*re Anlagen sowie Garderobenschr*nke sind im Untergeschoss vorhanden.

Tresentisch		1x0,7m
Tisch		1,5x0,75x0,8m
Stand Kategorie A 32 St¿ck	3x2,5m	7,5qm
Stand Kategorie B 36 St¿ck	2,25x2,5m	5,6qm
Samtvorhang		
Lounge-M*bel		
Stehtisch		
Lichts*ulen		d=0.7m

STADEUM Kultur- und Tageszentrum

Vinalia 27-29. Mai in Stade

Bauherr : STADEUM GmbH und Co. KG
Schiffertoestra¿e 6, 21682 Stade, Tel. (04141) 4091-0, Fax (04141) 4091-10

S - Sanit*rtechnik
H - Heizungstechnik
R - Raumlufttechnik
E - Elektrotechnik
K - Kommunikations- und Nachrichtentechnik
D - Aussparungen/Durchbr¿che

/

Ebene Ñ0,00 m | Plan - Nr. | Index

EG | ST-M_2-0-3 | A

Vorlage: Bestuhlungsplan Hommelsheim S/T-2.0

ge* nd.

bearbeitet Timo Stephan
Datum 04.12.2010
ge*ndert 07.12.2010/TS 16.12.2010/TS
der Bauherr

Ma¿stab 1 : 400